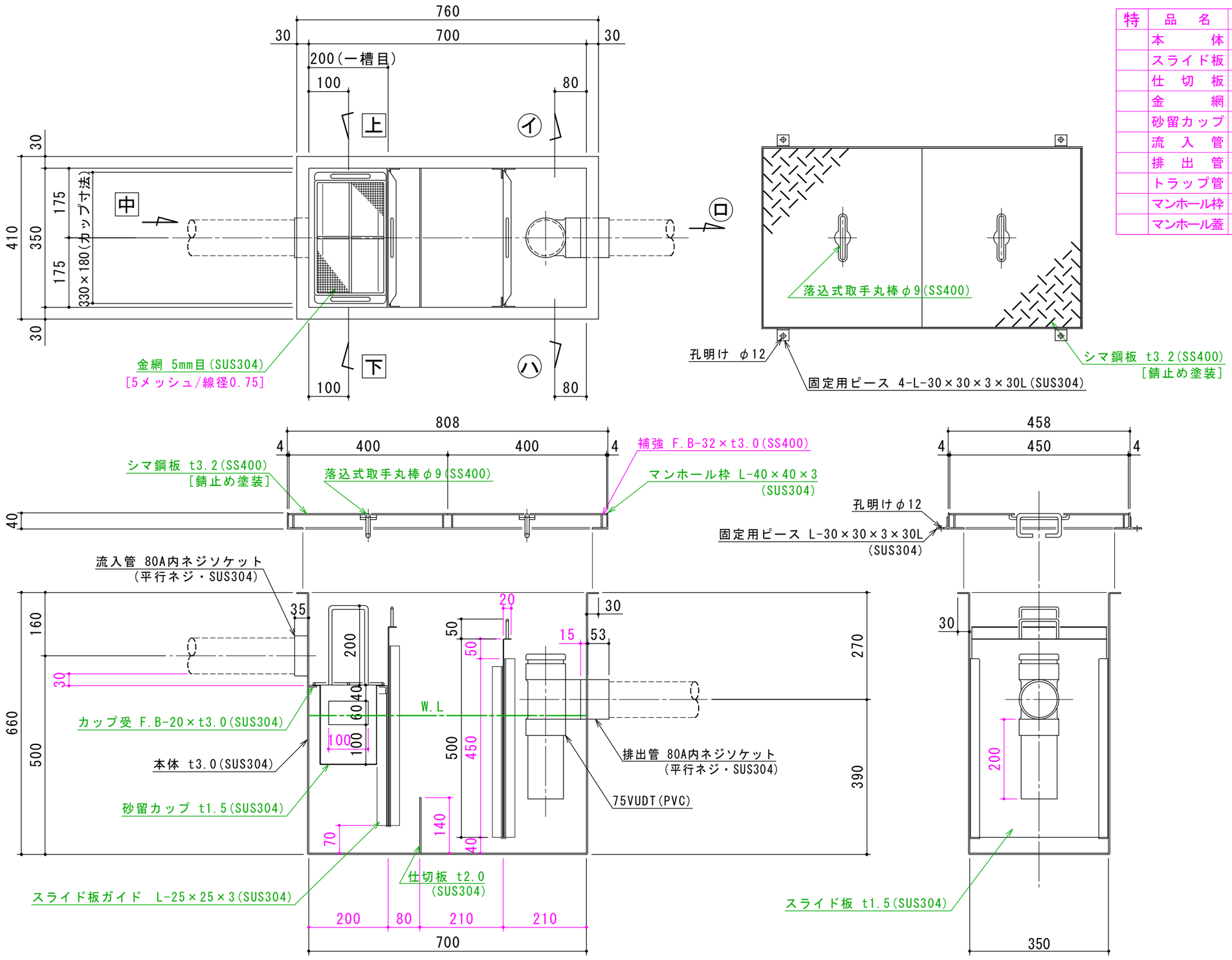

特	品名	材質	サイズ	個数
	本体	(SUS304)	700L×350W×660H×t3.0	1
	スライド板	(SUS304)	340×500×t1.5	2
	仕切板	(SUS304)	140×350×t2.0	1
	金網	(SUS304)	290L×180W (金網5mm目 丸棒φ6)	1
	砂留カップ	(SUS304)	330L×180W×200H×t1.5	1
	流入管	(SUS304)	80A×35L 内ネジソケット	1
	排出管	(SUS304)	80A 内ネジソケット	1
	トラップ管	(PVC)	75VUDT 掃除口	1
	マンホール枠	(SUS304)	808L×458W (L-40×40×3)	1
	マンホール蓋	(SS400)	400×450×t3.2	2

本体質量	54 kg
マンホール質量	18 kg
蓋1枚当り質量	7 kg
本体実容量	85 L
許容流入流量	63.7 L/min
許容オイル阻集量	4.2 L
許容土砂たい積量	17.0 L
流入管方向	□ 方向
排出管方向	○ 方向
納入台数	台

(注1) 上 中 下 は流入管方向を示す。
(注2) イ ロ ハ は排出管方向を示す。
(注3)マンホール蓋は錆止め塗装とする。
(注4)マンホールは人荷重とする。

溶接部スプレー塗装処理

出図印
出図
技術部
照査

注記)

順	改訂日	改訂内容	製図
4			
3			
2			
1			

承認	検図	製図	担当者
横堀		池田	

作成年月日 2019.09.05

宛先名	殿	工事名	
品名	SK式ガソリントラップ	型式	SK−85GN−D
図番	20−19	記号	GND085
縮尺	1/10		

SHIMODA 下田エコテック株式会社