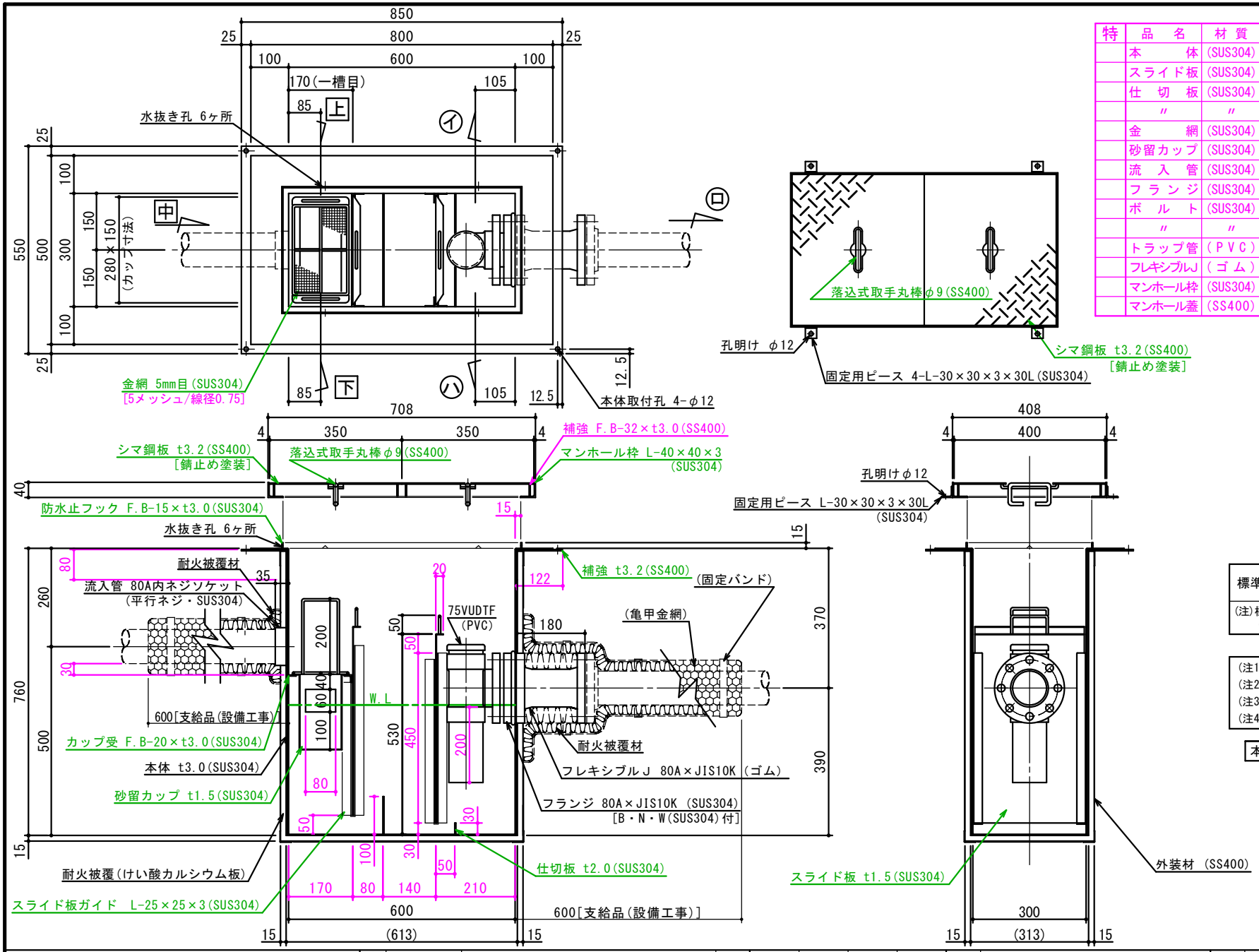

特	品名	材質	サイズ	個数
	本体	(SUS304)	600L×300W×760H×t3.0	1
	スライド板	(SUS304)	290×500×t1.5	2
	仕切板	(SUS304)	100×300×t2.0	1
	〃	〃	30×300×t2.0	1
	金網	(SUS304)	240L×150W (金網5mm目 丸棒φ6)	1
	砂留カップ	(SUS304)	280L×150W×200H×t1.5	1
	流入管	(SUS304)	80A×35L 内ネジソケット	1
	フランジ	(SUS304)	80A×JIS10K	1
	ボルト	(SUS304)	M16×70L (N・W付)	8
	〃	〃	M10×45L	4
	トラップ管	(PVC)	75VUDTF(ﾌﾗﾝｼﾞ付) 掃除口	1
	フレキシブルJ	(ゴム)	80A×180L (JIS10K)	1
	マンホール枠	(SUS304)	708L×408W (L-40×40×3)	1
	マンホール蓋	(SS400)	350×400×t3.2	2

本体質量	85 kg
マンホール質量	15 kg
蓋1枚当り質量	5 kg
本体実容量	60 L
許容流入流量	45.0 L/min
許容オイル阻集量	3.0 L
許容土砂たい積量	12.0 L
耐火認定番号	PS060FL-1045
流入管方向	□ 方向
排出管方向	○ 方向
納入台数	台

標準スラブ開口寸法	長さ	幅
	730	430

(注)標準スラブ開口寸法の他に、排出管の方向・口径を考慮し、開口してください。

(注1) 上 中 下 は流入管方向を示す。
(注2) イ ロ ハ は排出管方向を示す。
(注3)マンホール蓋は錆止め塗装とする。
(注4)マンホールは人荷重とする。

本体ツバ溶接部スプレー塗装不可

溶接部スプレー塗装処理

出図印
出図
技術部
照査

注記)			
	3		
	2		
	1		
	1	2012.02.01	耐火被覆 15mmに変更
	順	改訂日	改訂内容

承認	検図	製図	担当者
横堀		池田	
作成年月日	2019.08.17		

宛先名	殿	工事名	
品名	SK式ガソリントラップ	型式	SK−60GN−YEB (フレキ型)
図番	20−19	記号	GNYEBN060F
縮尺	1/10		

SHIMODA 下田エコテック株式会社