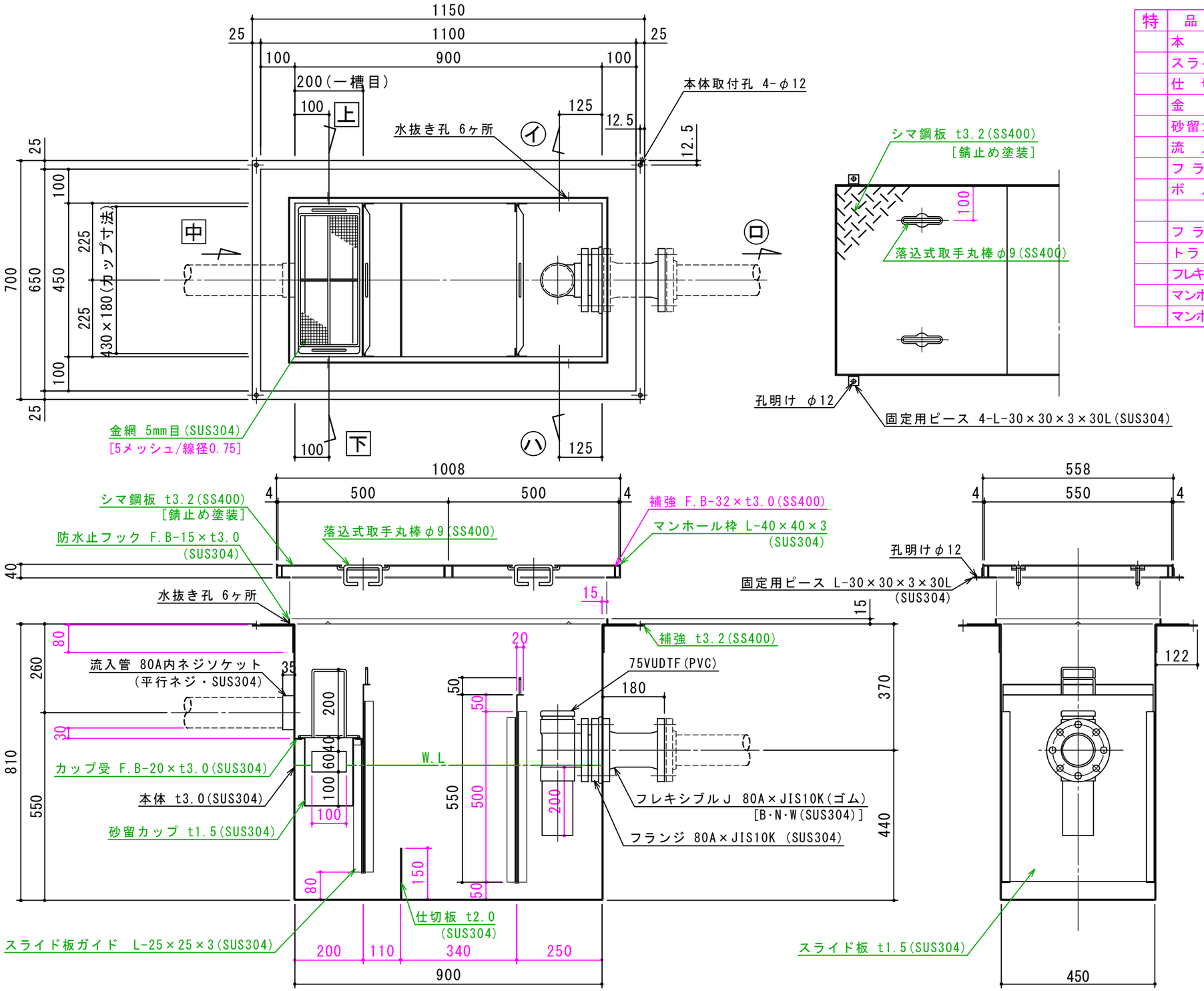

特	品　名	材 質	サ　イ　ズ	個数
	本　体	(SUS304)	900L×450W×810H×t3.0	1
	スライド板	(SUS304)	440×550×t1.5	2
	仕 切 板	(SUS304)	150×450×t2.0	1
	金　網	(SUS304)	390L×180W (金網5mm目 丸棒φ6)	1
	砂留カップ	(SUS304)	430L×180W×200H×t1.5	1
	流 入 管	(SUS304)	80A×35L 内ネジソケット	1
	フ ラ ン ジ	(SUS304)	80A×JIS10K	1
	ボ ル ト	(SUS304)	M16×70L (N·W付)	8
	〃	〃	M10×45L	4
	フ ラ ン ジ	(P V C)	80A×JIS10K	1
	トラップ管	(P V C)	75VUDTF(ﾌﾗﾝｼﾞ付) 掃除口	1
	フレキシブルJ	(ゴ ム)	80A×180L (JIS10K)	1
	マンホール枠	(SUS304)	1008L×558W (L-40×40×3)	1
	マンホール蓋	(SS400)	500×550×t3.2	2

本 体 質 量	113 kg
マンホール質量	25 kg
蓋1枚当り質量	10 kg
本 体 実 容 量	160 L
許 容 流 入 流 量	120 L/min
許容オイル阻集量	8.0 L
許容土砂たい積量	32.1 L
流 入 管 方 向	□ 方向
排 出 管 方 向	○ 方向
納 入 台 数	台

標準スラブ開口寸法	長 さ	幅
	1000	550

(注)標準スラブ開口寸法の他に、流入管・排出管・口径を考慮し、開口してください。

(注1) 上 中 下 は流入管方向を示す。
(注2) イ ロ ハ は排出管方向を示す。
(注3)マンホール蓋は錆止め塗装とする。
(注4)マンホールは人荷重とする。

本体ツバ溶接部スプレー塗装不可

溶接部スプレー塗装処理

出図印
出 図
技術部
照 査

注記)	順	改 訂 日	改 訂 内 容	製 図
	4			
	3			
	2			
	1			

承 認	検 図	製 図	担当者
横 堀		池 田	
作成年月日	2019.08.17		

宛先名	殿	工事名	
品 名	SK式ガソリントラップ	型 式	SK−160GN−YB (フレキ型)
図 番	20−19	記 号	GNYB160F 縮尺 1/12

SHIMODA 下田エコテック株式会社