(注)受篭向き注意

特	品　名	材 質	サ　イ　ズ	個数
	本　　体	(SUS304)	1000L×400W×480H×t3.0	1
	スライド板	(SUS304)	390×375×t1.5	1
	受　　篭	(SUS304)	260L×380W×t0.8×φ3-5	1
	フ ラ ン ジ	(SUS304)	100A×JIS10K	1
	フレキシブルJ	(ゴ ム)	100A×200L (JIS10K)	1
	パ　イ　プ	(SUS304)	100A×100L	1
	エ　ル　ボ	(PVC)	100VUDL	1
	椀トラップ	(PVC)	φ186×205H×t3.0	1
	スライド板	(SUS304)	240L×200W×440H×t1.5	1
	マンホール枠	(SUS304)	1109L×510W (L-40×40×3)	1
	マンホール蓋	(SS400)	367×502×t3.2	3

本 体 質 量	69 kg
マンホール質量	26 kg
蓋1枚当り質量	7 kg
許容流入流量	150.0L/min
標準阻集グリース量	49.8 kg
認 定 番 号	第22179号
排 出 管 方 向	○ 方向
納 入 台 数	台

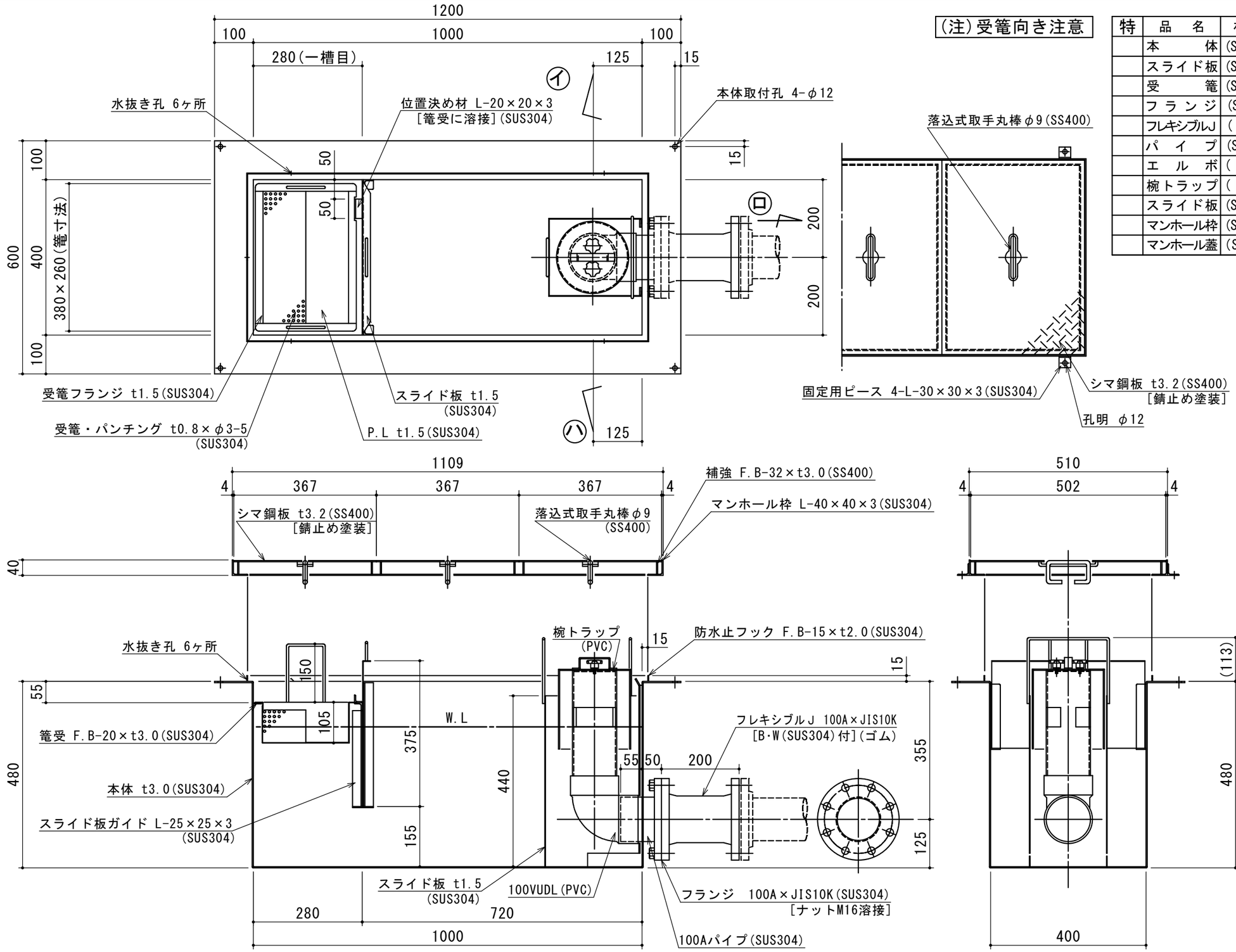

標準スラブ開口寸法	長 さ	幅
	1100	500

(注)標準スラブ開口寸法の他に、排出管の方向・口径を考慮し、開口してください。

(注1) イ ロ ハ は排出管方向を示す。
(注2)マンホール蓋は錆止め塗装とする。
(注3)マンホールは人荷重とする。

本体ツバ溶接部スプレー塗装不可

溶接部スプレー塗装処理

注記)	順	改 訂 日	改 訂 内 容	製図
	4			
	3			
	2			
	1			

承 認	検 図	製 図	担当者
横堀	小林	関	
作成年月日	2022.09.08		

宛先名	殿	工事名	
品 名	SE式グリーストラップ	型 式	SE150NS−U (F)
図 番	20−22	記 号	NS-U150F 縮尺 1/10

SHIMODA 下田エコテック株式会社